

ИНФОРМАЦИЯ

О формате зимней экзаменационной
сессии 2020-2021 уч.г.

Call-центр: 8(7262) 55-67-20

ВИРТУАЛЬНЫЙ ОФИС:



Идентификатор конференции:
898 204 3486

Код доступа:
KeUY7Y



Сроки сессии

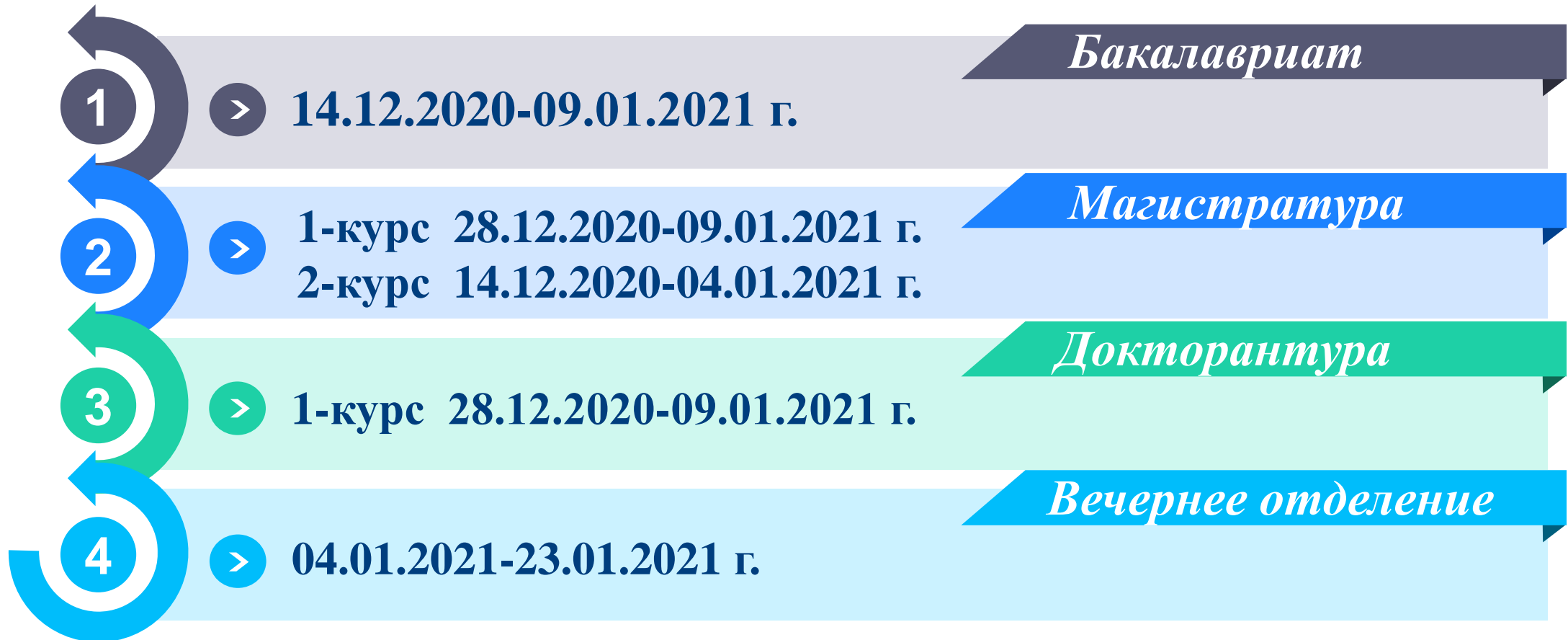

Формы экзаменов и платформы

Письменный

Тест

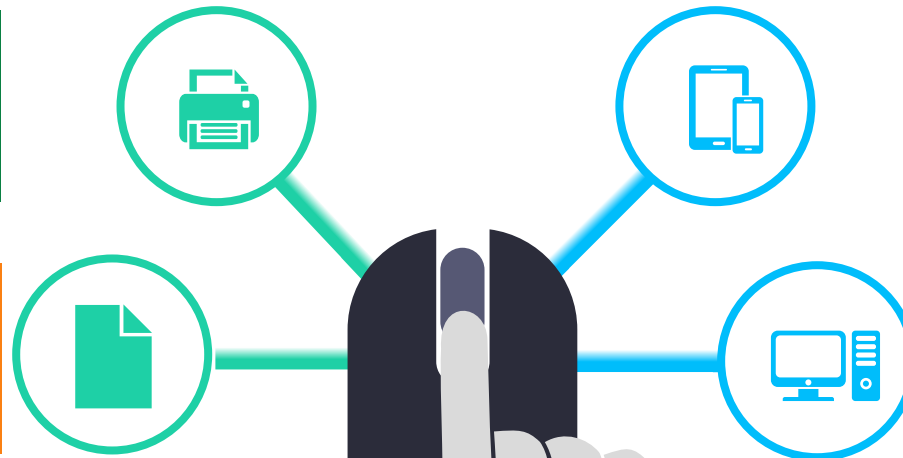

Суммативное оценивание

Суммативное оценивание возможно по заявлению студента.
Заявление следует отправить на почту деканата.

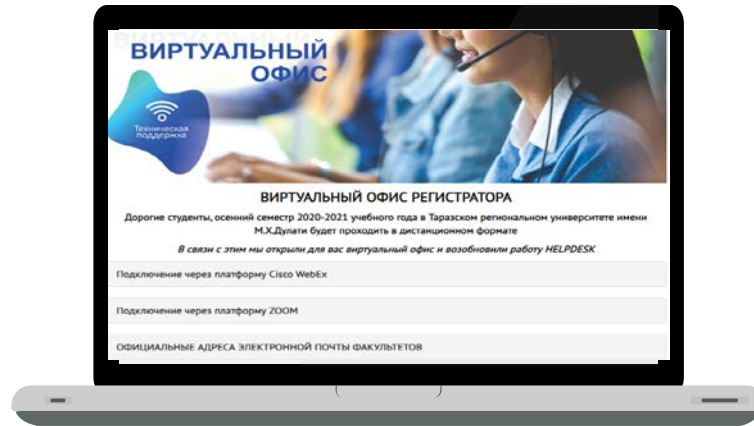

<https://tarsu.kz/ru/virtual-office-rus>

ОФИЦИАЛЬНЫЕ АДРЕСА ЭЛЕКТРОННОЙ ПОЧТЫ ФАКУЛЬТЕТОВ

Институт Устаз	ustazdar2020@gmail.ru
Институт водного хозяйства, экологии и строительства	ivhes.tarru@gmail.com
Факультет гуманитарно-социальных наук	tarsufgsn@gmail.com
Технологический факультет	tehfak.tarsu@gmail.com
Факультет информационных технологий, автоматике и телекоммуникаций	fitat.tarsu@gmail.com
Факультет бизнеса и права	febtarsu@gmail.com (ФЭБ) tarru.yurfak@gmail.com (ЮФ)
Факультет нефти газа и механики	fngmtarsu@gmail.com
Отдел послевузовского образования	tarsu.fpo@gmail.com
Апелляционная комиссия	duapp@mail.ru
Офис регистратора (почта на время экзаменов)	ofis_exam_2020@mail.ru

Общее количество
изучаемых дисциплин
в семестре

1910

Общее количество
планируемых
обязательных экзаменов

466

On-line прокторинг тестового экзамена (разработка DU)

Схема on-line прокторинга в университете

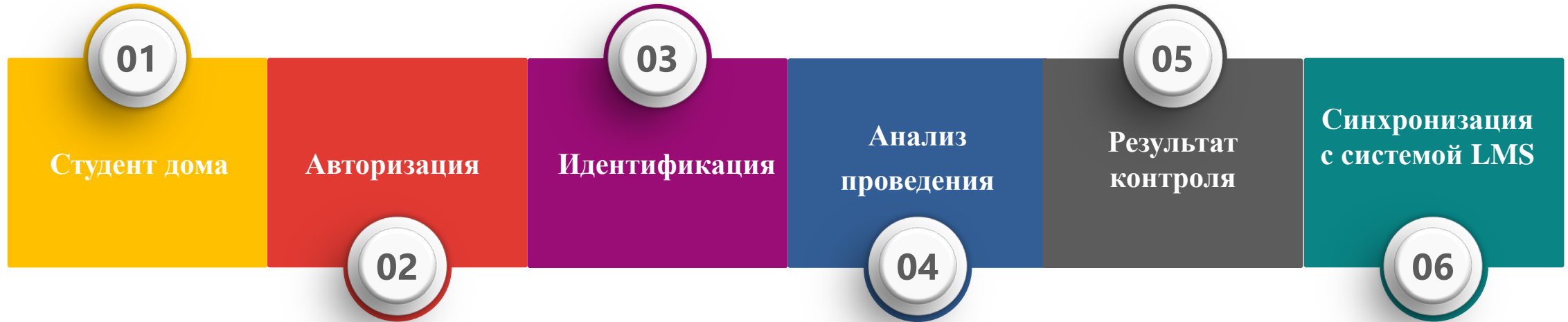

Как проводится идентификация?

Лицо студента фиксируется в Системе при первом входе, в случайном порядке при тестировании и при завершении тестирования.

Нарушения, определяемые системой прокторинга

- Отсутствие студента;
- Подмена студента;
- Второй человек в кадре;
- Смена активного окна на компьютере студента;
- Использование запрещенного ПО.

Что надо для успешной сдачи тестирования?

- Стационарный компьютер или ноутбук (планшет, смартфон);
- Операционная система Windows (версии 7 и выше);
- Интернет-браузер GoogleChrome или MozillaFireFox 72.0 и выше (для iPhone и iPad стандартный браузер Safari, версия 12.3 и выше);
- Наличие исправной и включенной веб-камеры (встроенные в ноутбуки, фронтальная камера смартфона);
- Наличие постоянного интернет-соединения.

Элементы письменного прокторинга



Google Classroom

Легко устанавливается и прослеживается время на рассылку, выполнение и проверку заданий



Возможность открытого доступа к работам всех студентов группы / потока

Подключение наблюдателей с доступом к сервисам



Проверка работ как одним, так и несколькими преподавателями; перекрестная проверка.



Технические проблемы студентов

ПОМОЩЬ
УНИВЕРСИТЕТА
В ПЕРИОД СЕССИИ

Доступные аудитории
и компьютерные
классы

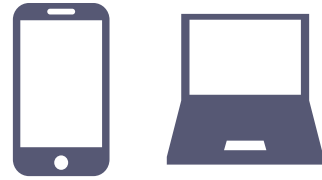

Доступный интернет
Wi-Fi zone



Компьютеры с web-камерами

